

### Verwalten Sie die Ergebnisse Ihrer ESD-Personentests automatisch - digital - live!

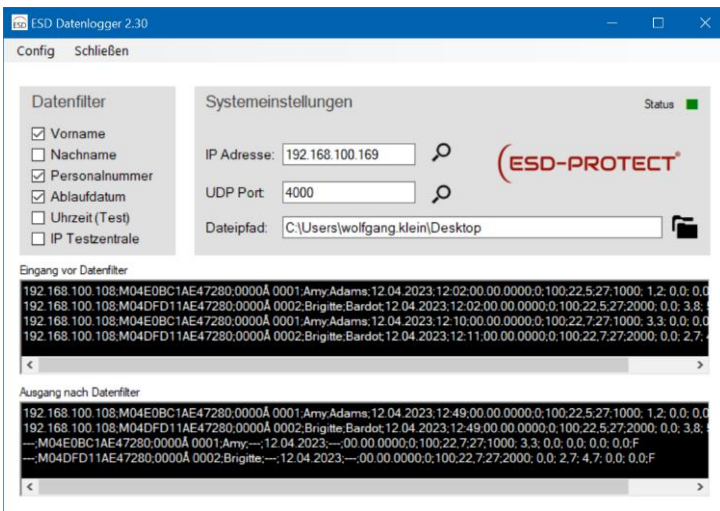

Der ESD-Datenlogger empfängt die Messergebnisse aller ESD-Personentests der EPA-RESIST 8000 Personentester in einem lokalen Netzwerk und speichert diese in einer zentralen Tagesdatei ab.

Somit müssen diese sogenannten Logdaten nicht mehr von jedem System abgerufen und zusammengespielt werden. Der Verzeichnispfad der Logdatei ist dabei frei wählbar.

Mehrere Filter unterstützen Sie dabei, bestehende firmeninterne Datenschutzrichtlinien einzuhalten. Die ESD-Personentests können sogar vollständig anonymisiert werden, um auch sogenannte Bewegungsprofile auszuschließen.

Der Datenlogger erstellt in Ihrem gewählten Verzeichnispfad eine  **2021-06-20.csv** Tagesdatei.

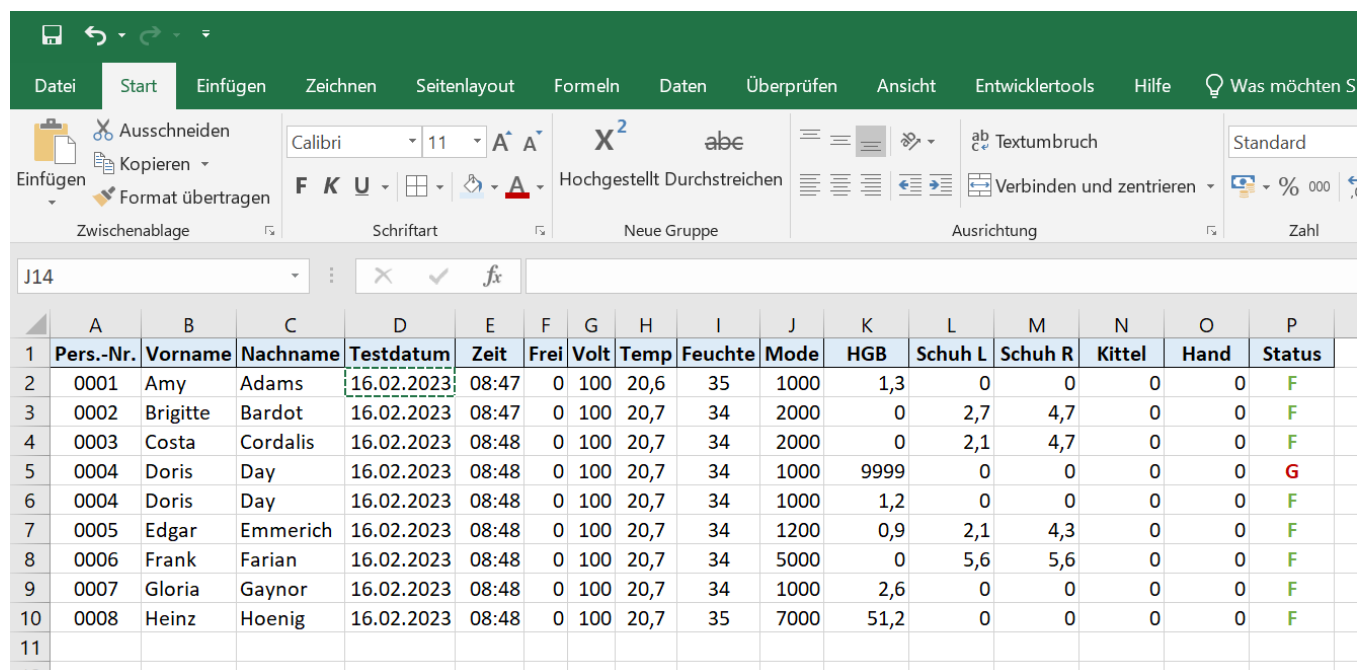

	A	B	C	D	E	F	G	H	I	J	K	L	M	N	O	P
1	Pers.-Nr.	Vorname	Nachname	Testdatum	Zeit	Frei	Volt	Temp	Feuchte	Mode	HGB	Schuh L	Schuh R	Kittel	Hand	Status
2	0001	Amy	Adams	16.02.2023	08:47	0	100	20,6	35	1000	1,3	0	0	0	0	F
3	0002	Brigitte	Bardot	16.02.2023	08:47	0	100	20,7	34	2000	0	2,7	4,7	0	0	F
4	0003	Costa	Cordalis	16.02.2023	08:48	0	100	20,7	34	2000	0	2,1	4,7	0	0	F
5	0004	Doris	Day	16.02.2023	08:48	0	100	20,7	34	1000	9999	0	0	0	0	G
6	0004	Doris	Day	16.02.2023	08:48	0	100	20,7	34	1000	1,2	0	0	0	0	F
7	0005	Edgar	Emmerich	16.02.2023	08:48	0	100	20,7	34	1200	0,9	2,1	4,3	0	0	F
8	0006	Frank	Farian	16.02.2023	08:48	0	100	20,7	34	5000	0	5,6	5,6	0	0	F
9	0007	Gloria	Gaynor	16.02.2023	08:48	0	100	20,7	34	1000	2,6	0	0	0	0	F
10	0008	Heinz	Hoenig	16.02.2023	08:48	0	100	20,7	35	7000	51,2	0	0	0	0	F
11																
12																

Der tägliche Report wird im „.csv Format“ gespeichert, also eine Textdatei mit „;“ Begrenzungszeichen, und ist damit äußerst flexibel für die weitere Verarbeitung.

Dank des .csv-Formats kann der Report einfach in bestehende Datenbanken übernommen oder in andere Dateiformate überspielt werden. Benutzt man in Excel für jeden Tag einen eigenen Tab, kann man die Excel Datei als einen Monatsreport speichern, archivieren und bei Bedarf jederzeit ausdrucken ... **die einfachste und schnellste Methode um ESD-Personentestergebnisse zu verwalten.**